

ภาคผนวก ค

เอกสารที่เกี่ยวข้อง

1. เอกสารการเข้าพบอาจารย์ที่ปรึกษา

FM-BIS-10

แบบบันทึกรายละเอียดการเข้าพบอาจารย์ที่ปรึกษา
วิชา Business Information System Project หลักสูตรระบบสารสนเทศทางธุรกิจ
สาขาบริหารธุรกิจ คณะบริหารธุรกิจและศิลปศาสตร์ มหาวิทยาลัยเทคโนโลยีราชมงคลธัญบุรี
เชียงใหม่





ชื่อโครงการ การพัฒนาเว็บไซต์ระบบบริหารจัดการซื้อขายสินค้า และสต็อกของ
 สินค้าสำหรับลูกค้า บริษัท ทราวดู จำกัด

ผู้จัดทำ 1. นางสาวณชนภางาม ยิ่งเจริญ รหัสนักศึกษา 80541207078-7
 2. นางสาวปวิญการ ยศสุรินทร์ รหัสนักศึกษา 80541207035-7





อาจารย์ที่ปรึกษา อาจารย์จตุพร ศิลพรชัย

ครั้งที่	วัน/เดือน/ปี	รายละเอียดการเข้าพบ อาจารย์ที่ปรึกษา	ความคืบหน้า ของผลงาน	ลายมืออาจารย์ ที่ปรึกษา
1	10/04/64	นำหัวข้อมาเสนออาจารย์ที่ปรึกษา FM-BIS-01 รายละเอียดของ โครงการ	ได้กลับมาแก้ไขที่มาของโค รงาน และแก้ไขขอบเขต งานบางส่วน	
2	19/04/64	นำเอกสาร FM-BIS-01 ที่แก้ไขมา ให้อาจารย์ตรวจอีกครั้ง ตามการ แนะนำให้แก้ไขในครั้งก่อน พร้อม ให้ตรวจเพิ่มเติม บทที่ 1	แนะนำให้แก้ไขขอบเขตงาน ในส่วนงานบางส่วน และ เพิ่มขอบเขตงาน	
3	27/04/64	นำเอกสารนำเสนอ PowerPoint ที่ จะเสนอให้แก่วรรณการไปรษณีย์ใน วันสอบหัวข้อไปรษณีย์	แนะนำให้แก้ไขข้อมูลบริษัท แก้ไขรูปภาพ, และการจัด วางเอกสารเป็นลำดับ ขั้นตอน	
4	12/05/64	นำเสนอหัวข้อแนวคิด, ทฤษฎี ในบทที่ 2 ให้อาจารย์ที่ปรึกษาให้ดูก่อนว่า ควรเพิ่ม หรือลดหัวข้อไหนลงบ้าง	เพิ่มเติมแนวคิดบางหัวข้อ และแก้ไขชื่อโครงการให้ สอดคล้องกับตัวไปรษณีย์ เป็นชื่อใหม่ และหาข้อมูล เพื่อเอามาประกอบเนื้อหา ในเล่มในบทที่ 2	

ภาพที่ ค.1 เอกสารการเข้าพบอาจารย์ที่ปรึกษา

ครั้งที่	วัน/เดือน/ปี	รายละเอียดการเข้าพบ อาจารย์ที่ปรึกษา	ความคืบหน้า ของผลงาน	ลายมืออาจารย์ ที่ปรึกษา
5	18/05/64	อาจารย์ตรวจบทที่ 2 ที่อาจารย์ให้ มาไปหาเนื้อหาหากใส่ประกอบใน ตัวข้อ ตรวจแล้วเสร็จสมบูรณ์	อาจารย์จึงให้เริ่มทำการ ออกแบบระบบในบทที่ 3 โดยอาจารย์ให้ทำเป็น DFD Level 1 ให้เสร็จแล้วนำมา ตรวจในครั้งถัดไป	
6	30/05/64	ส่งงานตรวจบทที่ 3 ตั้งแต่ต้นจนถึง DFD Level 1	แนะนำให้แก้ไขเพิ่มเติม DFD level 1 แก้ไข กระบวนการใน DFD level 0 และทำการแยก กระบวนการออกเพิ่มเติม และแก้ไขลำดับ กระบวนการทำงานใน บางส่วน	
7	01/06/64	ตรวจงานในส่วน ER-Diagram, Data Dictionary	อาจารย์แนะนำให้ศึกษา เรื่องเส้นของ ER-Diagram และทำการแก้ไขเส้น บางส่วนที่ผิด และให้ทำ การออกแบบหน้าจอ ตัวอย่างที่สำคัญคือได้เลข	
8	06/06/64	ตรวจงานบทที่ 3 ภาพรวมทั้งหมด ก่อน แล้วอาจารย์ทำการเซ็น เอกสารอนุมัติการลงทะเบียนให้	แนะนำให้แก้ไขข้อมูล ส่วนตัวให้แยกตามผู้ใช้ และเพิ่มรายละเอียดสรุป การชื่อทั้งหมด และเมื่อ แก้ไขเสร็จให้ทำการสร้าง Folder ในกลุ่มที่ปรึกษาโปร เจค ฮีทไฟล์ 1,2,3 ให้ อาจารย์	

ภาพที่ ค.1 เอกสารการเข้าพบอาจารย์ที่ปรึกษา(ต่อ)

ครั้งที่	วัน/เดือน/ปี	รายละเอียดการเข้าพบ อาจารย์ที่ปรึกษา	ความคืบหน้า ของผลงาน	ลายมืออาจารย์ ที่ปรึกษา
9	18/06/64	สอบถามเรื่องขอบเขต, พังค์ในโปรแกรมสำเร็จรูปที่จะใช้มาประยุกต์กับโปรแกรม	อาจารย์แนะนำว่าใช้ได้แต่ต้องสอดคล้องกับโปรแกรมของเราและครอบคลุมขอบเขตงานของเราที่ได้ออกแบบไว้ แล้วแต่การตัดสินใจของนักศึกษา	
10	23/07/64	ตรวจความคืบหน้าโปรแกรมครั้งที่ 1 หลังจากการลงมือทำโปรแกรมโดยมีการทำส่วนงานของการจัดการบัญชีผู้ใช้, หน้าเว็บไซต์, คลังสินค้า, การสั่งซื้อบางส่วน	อาจารย์แนะนำให้ดูการออกรายงานที่ต้องตั้งเอกสารและแผนภาพนำเสนอปรับเพิ่มหน้าลูกค้าที่ไว้วางใจ, เกี่ยวกับเรา, ติดต่อเรา เข้ามามีเพิ่มเมนู และปรับการจัดการบัญชีผู้ใช้งาน	
11	30/08/64	ตรวจความคืบหน้าโปรแกรมครั้งที่ 2 ภาพรวมทั้งหมดก่อนขึ้นสอบความก้าวหน้า และตัวนำเสนอที่จะเอาไว้อัปโหลด และยื่นเอกสารให้ที่ปรึกษาเซ็นในการขอสอบความก้าวหน้า	อาจารย์แนะนำให้เพิ่มเติมเนื้อหาที่จะนำเสนอในการสอบความก้าวหน้าเพิ่มเติม เช่น อธิบายตัวอย่างโปรแกรม, วัตถุประสงค์ และอื่นๆ เป็นต้น	
12	30/09/64	ตรวจความคืบหน้าโปรแกรมภาพรวมทั้งหมดก่อนขึ้นสอบจบโครงการ และตัวนำเสนอที่จะเอาไว้อัปโหลด และยื่นเอกสารให้ที่ปรึกษาเซ็นในการขอสอบจบโครงการ	อาจารย์แนะนำให้เพิ่มเติมเนื้อหาที่จะนำเสนอในการสอบจบโครงการเพิ่มเติม และแนะนำตรวจเช็คเงื่อนไขเอกสาร	

ลงชื่อ เอนกนางาม อึ้งเจริญ (นักศึกษา)
(นางสาวเอนกนางาม อึ้งเจริญ)

ลงชื่อ ปริญญากร ยศสุรินทร์ (นักศึกษา)
(นางสาวปริญญากร ยศสุรินทร์)

ภาพที่ ค.1 เอกสารการเข้าพบอาจารย์ที่ปรึกษา(ต่อ)

2. เอกสารใบเสร็จรับเงิน

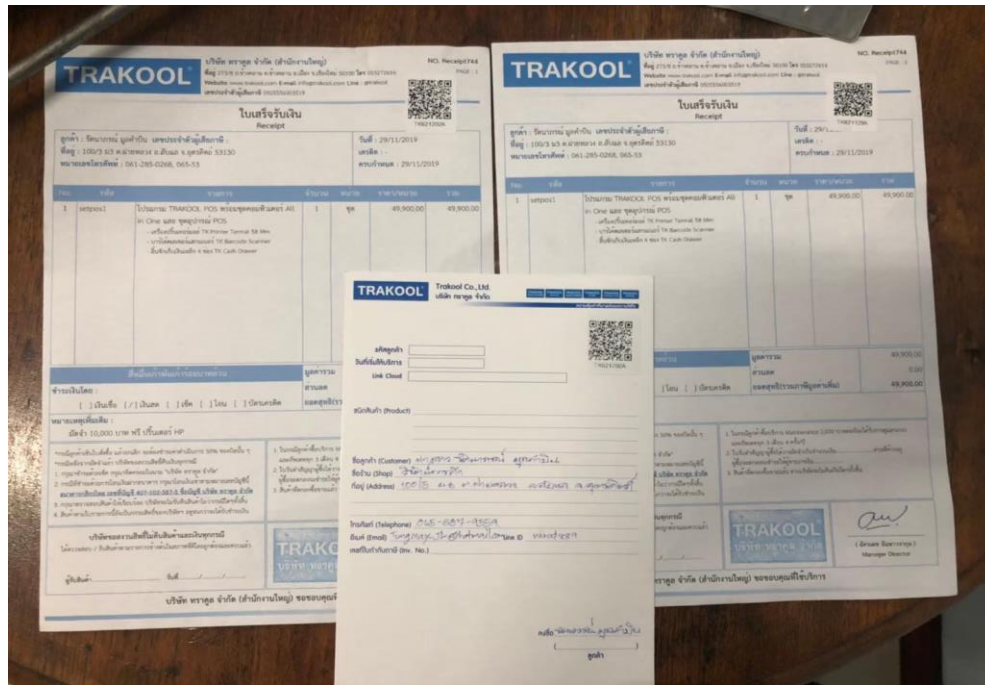

ภาพที่ ค.2 เอกสารใบเสร็จรับเงิน และตัวอย่างเอกสารอื่นๆ

3. เอกสารแบบฟอร์มประเมินความพึงพอใจในการใช้งานระบบ



ส่วนที่ 1 จาก 4

แบบประเมินความพึงพอใจในการใช้งานระบบ การพัฒนาเว็บแอปพลิเคชันบริหารจัดการซื้อขาย โน้ตบุ๊ก และสต็อกของสมนาคุณสำหรับลูกค้า บริษัท ทราควิล จำกัด

ก่อนทำแบบประเมินความพึงพอใจของผู้งานระบบ รบกวนทดลองใช้โปรแกรมของคุณละผู้จัดทำ
>> <http://pp617.cis-training.com/trakool/> <<

คุณและผู้จัดทำโครงการพัฒนาเว็บแอปพลิเคชันบริหารจัดการซื้อขายโน้ตบุ๊ก และสต็อกของสมนาคุณสำหรับ
ลูกค้า บริษัท ทราควิล จำกัด ได้จัดทำแบบสอบถามนี้เพื่อสอบถามระดับความพึงพอใจของผู้งานระบบ ดังนั้น จึงขอความ
ร่วมมือจากท่าน ใต้ตอบแบบสอบถามให้ครบถ้วน คำตอบของท่านจะเป็นประโยชน์ในการวิเคราะห์และประเมินความพึงพอใจ
แบบสอบถามความพึงพอใจของผู้งานระบบมี 3 ส่วน คือ

- ส่วนที่ 1 เป็นข้อมูลทั่วไปของผู้ตอบแบบสอบถาม
- ส่วนที่ 2 เป็นข้อมูลระดับความพึงพอใจในการใช้งานระบบ
- ส่วนที่ 3 ความคิดเห็นข้อเสนอแนะอื่นๆ เกี่ยวกับระบบ

ส่วนที่ 1 / ข้อมูลทั่วไปของผู้ตอบแบบสอบถาม

คำอธิบาย (ระบุหรือไม่ก็ได้)

ชื่อ-นามสกุล *

ข้อความคำตอบสั้นๆ

เพศ *

หญิง

ชาย

อายุ *

15 - 20 ปี

21 - 25 ปี

26 - 30 ปี

31 - 35 ปี

36 - 40 ปี

ประเภทผู้รับการประเมิน *

เจ้าของกิจการ

ผู้ดูแลระบบ

พนักงาน

ลูกค้า

ภาพที่ ค.3 เอกสารแบบฟอร์มประเมินความพึงพอใจในการใช้งานระบบ

ส่วนที่ ๒ ข้อมูลความพึงพอใจในการใช้งานระบบ ✕ ⋮

การพัฒนาเว็บแอปพลิเคชันบริหารจัดการซื้อขาย

notebook และสต็อกของสมนาคุณสำหรับลูกค้า

บริษัท ทราкул จำกัด

คำอธิบาย (ระบุหรือไม่ก็ได้)

ด้านความถูกต้องในการทำงานของระบบ * ⋮

	5	4	3	2	1
ความถูกต้องในก...	<input type="radio"/>	<input type="radio"/>	<input type="radio"/>	<input type="radio"/>	<input type="radio"/>
ความถูกต้องในก...	<input type="radio"/>	<input type="radio"/>	<input type="radio"/>	<input type="radio"/>	<input type="radio"/>
ความถูกต้องในก...	<input type="radio"/>	<input type="radio"/>	<input type="radio"/>	<input type="radio"/>	<input type="radio"/>
ความถูกต้องในก...	<input type="radio"/>	<input type="radio"/>	<input type="radio"/>	<input type="radio"/>	<input type="radio"/>
ความถูกต้องในก...	<input type="radio"/>	<input type="radio"/>	<input type="radio"/>	<input type="radio"/>	<input type="radio"/>

ด้านความง่ายต่อการใช้งานในระบบ * ⋮

	5	4	3	2	1
ความง่ายต่อการ...	<input type="radio"/>	<input type="radio"/>	<input type="radio"/>	<input type="radio"/>	<input type="radio"/>
ความชัดเจนของ...	<input type="radio"/>	<input type="radio"/>	<input type="radio"/>	<input type="radio"/>	<input type="radio"/>
ความเหมาะสม...	<input type="radio"/>	<input type="radio"/>	<input type="radio"/>	<input type="radio"/>	<input type="radio"/>
การจัดวางส่วนต...	<input type="radio"/>	<input type="radio"/>	<input type="radio"/>	<input type="radio"/>	<input type="radio"/>
ความง่ายในการใ...	<input type="radio"/>	<input type="radio"/>	<input type="radio"/>	<input type="radio"/>	<input type="radio"/>
ความสะดวกในก...	<input type="radio"/>	<input type="radio"/>	<input type="radio"/>	<input type="radio"/>	<input type="radio"/>

ด้านความปลอดภัยของระบบ *

	5	4	3	2	1
การตรวจสอบสิทธิ์เข้า...	<input type="radio"/>	<input type="radio"/>	<input type="radio"/>	<input type="radio"/>	<input type="radio"/>
ความเหมาะสมต่า...	<input type="radio"/>	<input type="radio"/>	<input type="radio"/>	<input type="radio"/>	<input type="radio"/>
การแจ้งเตือนเมื่อ...	<input type="radio"/>	<input type="radio"/>	<input type="radio"/>	<input type="radio"/>	<input type="radio"/>
ความปลอดภัยใน...	<input type="radio"/>	<input type="radio"/>	<input type="radio"/>	<input type="radio"/>	<input type="radio"/>
ความปลอดภัยขอ...	<input type="radio"/>	<input type="radio"/>	<input type="radio"/>	<input type="radio"/>	<input type="radio"/>

ส่วนที่ ๓ ความคิดเห็นหรือข้อเสนอแนะอื่น ๆ เกี่ยว ✕ ⋮

กับระบบ

คำอธิบาย (ระบุหรือไม่ก็ได้)

คำถาม

ข้อความคำตอบแบบยาว

ภาพที่ ค.3 เอกสารแบบฟอร์มประเมินความพึงพอใจในการใช้งานระบบ (ต่อ)